Carta dos Solos

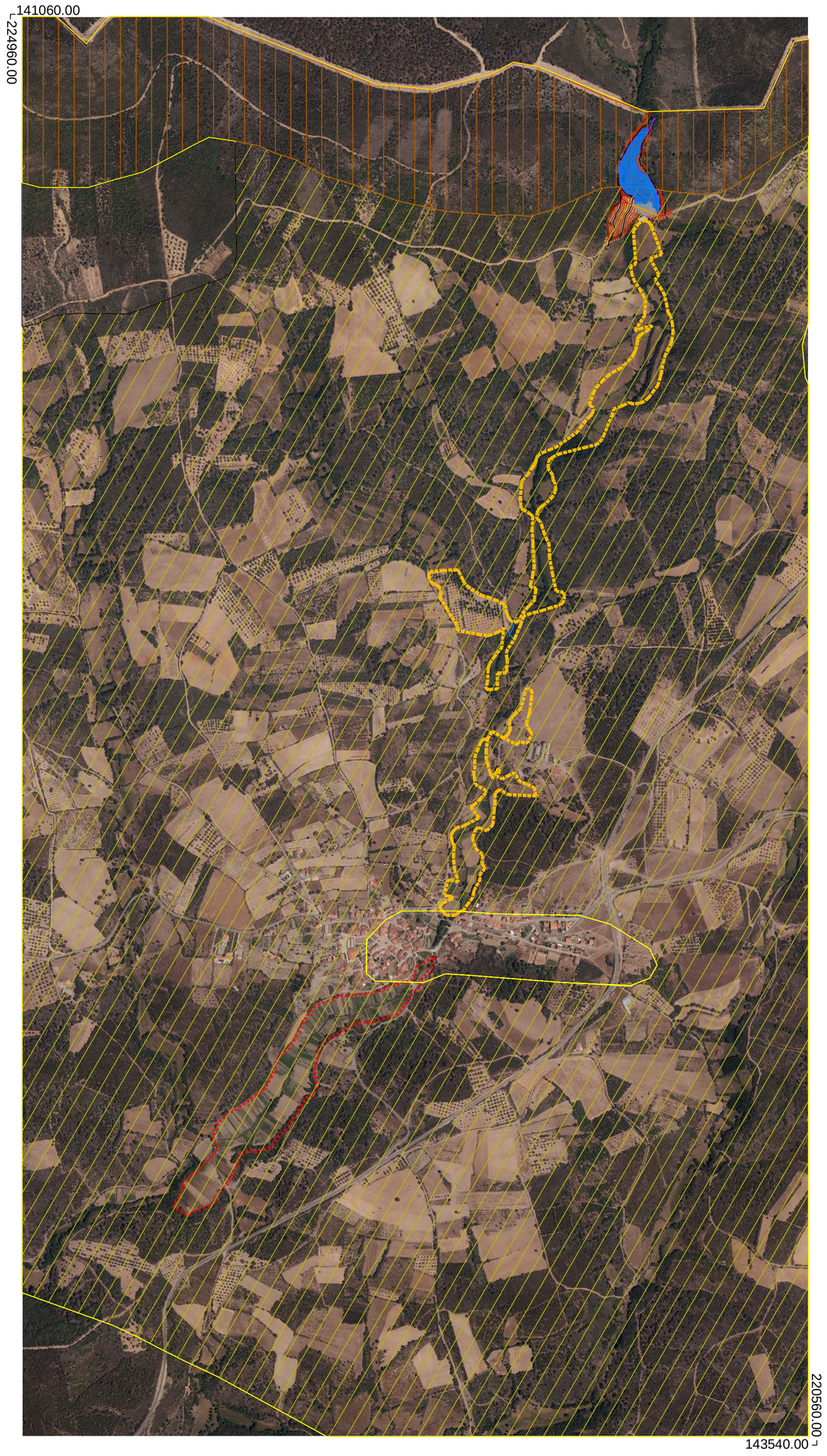

Carta de Aptidão da Terra

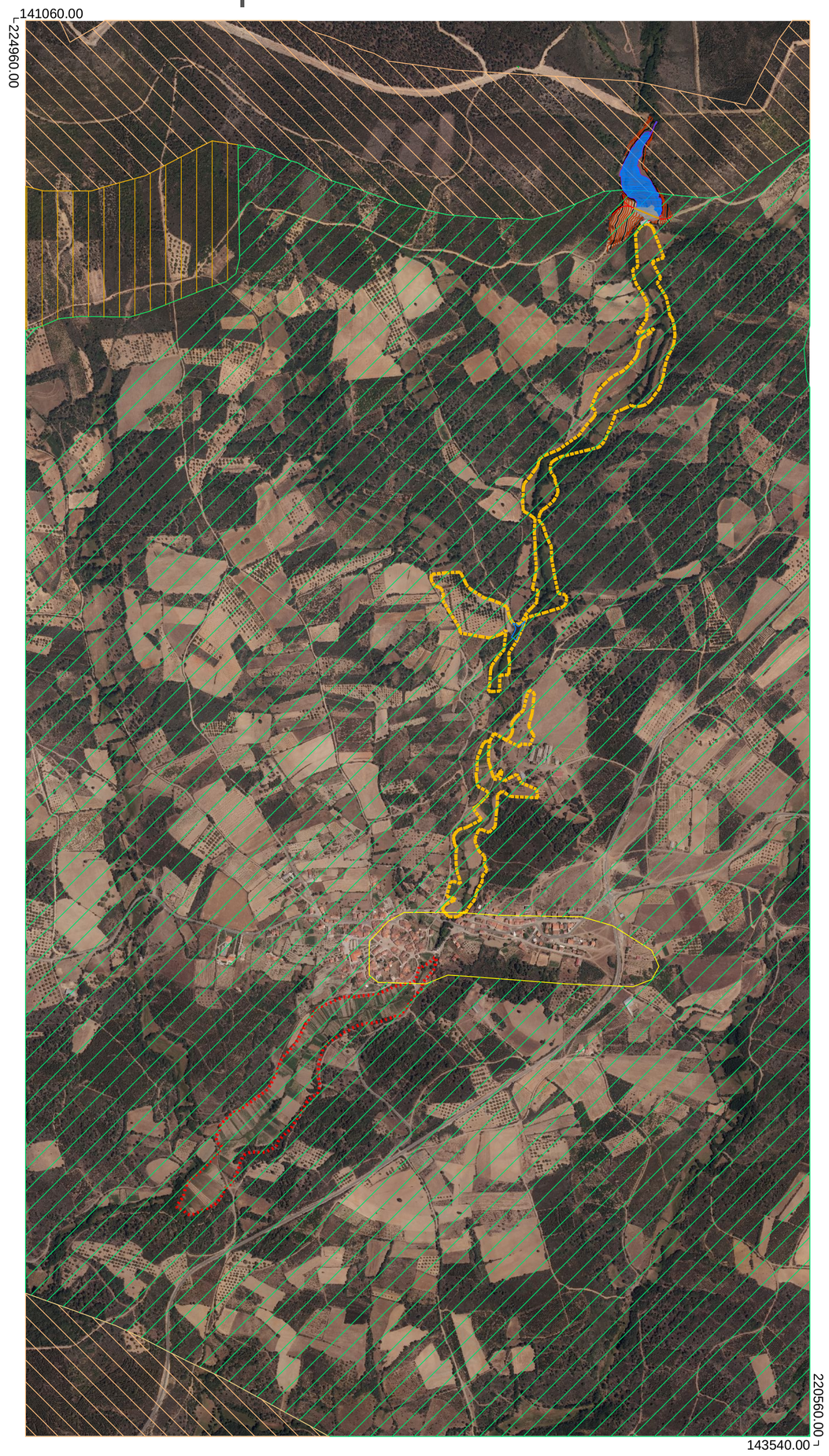

Carta de Solos

Idox 4.2
Leptossolos Dístricos Órticos de Xistos e rochas afins
Solos Sub-dominantes
$Bdxx_1$ $Bdox_1$ Rdx

Bdxx2
Cambissolos Distrícos Crómicos de depósitos de vertente em áreas de xistos e rochas afins, frequentemente com filões de rochas quartziticas.
Solos Sub-dominantes
Idox Uhx Pbq_2

Carta de Aptidão da Terra

033
N (A)
S_3 (P)
S_3 (F)

332
S_3 (A)
S_3 (P)
S_2 (F)

002
N (A)
N (P)
S_2 (F)

Fonte: UTAD - Universidade de Trás os Montes e Alto Douro
Projecto de Desenvolvimento Rural Integrado de Trás os Montes
Carta de Solos do Nordeste de Portugal
Agroconsultores e Coba 1991

Parâmetros de Ligação à Rede Geodésica Nacional
Coordenadas Rectângulares
Origem - Ponto Central
Elipsóide de Referência - Hayford
Sistema de Representação - Gauss/Krugger
Datum de Referência - Dt73
Datum Altimétrico - Dn Cascais

LEGENDA:

- Perímetro de Rega de Avelanoso (Bloco Sul)
- Perímetro de Rega de Avelanoso (Bloco Norte)
- Limite de Freguesia, Fronteira

COORDENADAS RECTÂNGULARES : HAYFORD/GAUSS D73
CARTOGRAFIA BASE - C.M.VIMIOSO

CÂMARA MUNICIPAL DE VIMIOSO
REGADIO COLECTIVO TRADICIONAL DE AVELANOSO
PROJECTO DE REABILITAÇÃO, MODERNIZAÇÃO E AUMENTO DA CAPACIDADE DE ARMAZENAMENTO DE ÁGUA

REDE DE REGA
CARTOGRAFIA DE SOLOS - CARTA DOS SOLOS E CARTA DE APTIDÃO DA TERRA

	NOME:	RUB.	DATA:
LEVANTOU	Duarte Santos		05/2017
DESENHOU	Duarte Santos		05/2017
PROJECTOU			05/2017
APROVOU			

FORMATO A1 MOD. TCE
EDIÇÃO EM AGA02005 - LIC. Nº 05725-091452-9F00A

DESENHO Nº: CMV-RCTA-15-2016
Folha: 15 00
ESCALA: 1:10 000
DWG: CMV-RCTA-2016-PE_15_V2.dwg

TCE
www.tce.com.pt